



Catálogo Numismático

Holtman

Brasil, 1869-2016

*“O Meio Circulante que os Imigrantes Poloneses
Encontraram na Nova Terra.”*

Catálogo Numismático

Holtman

Brasil, 1869-2016

*“O Meio Circulante que os
Imigrantes Poloneses Encontraram
na Nova Terra.”*

Agradecimentos:

A minha esposa Cecília Szenkowicz Holtman: pela apoio e paciência em meus estudos numismáticos, e pelo compartilhamento Historiográfico.

A meus filhos Henryk Szenkowicz Holtman e Zygmunt Szenkowicz Holtman: a quem dedico este trabalho que se por ventura estejam inseridos no meio numismático, tenham uma pequena base para seus estudos.

Aos amigos Numismatas: Sergio Ferreira Mendes e Luciano Teixeira, com os quais compartilhamos conhecimentos, descobertas e indicações, visando unicamente o conhecimento.

Este pequeno trabalho vem a auxiliar Numismatas que buscam informações básicas sobre cada moeda, em um período adjacente a febre imigratória da etnia polonesa no Brasil. A edição de formato de reduzido propicia estar sempre próximo, para as mais diversas oportunidades. Em uma linguagem direta, traz uma das mais abrangentes considerações das variantes do meio circulante, todos baseados em estudos de grandes nomes da numismática brasileira. Optou-se pela utilização de um sistema de catalogação próprio, que evita ao máximo a inclusão de novos caracteres. Também contém um guia prático de nomenclaturas e denominações comuns no mundo numismático.

A todos boa leitura e bons estudos.

O autor

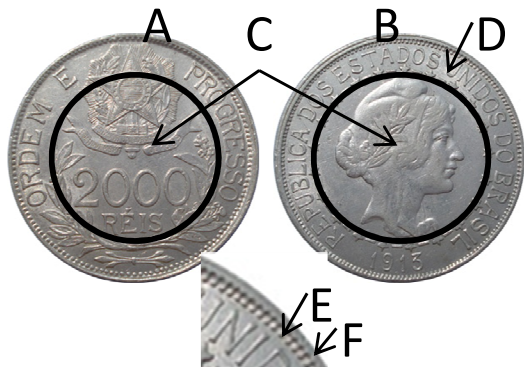

Nomenclaturas Básicas

- A. Anverso
- B. Reverso
- C. Campo
- D. Exergo
- E. Orla
- F. Rebordo

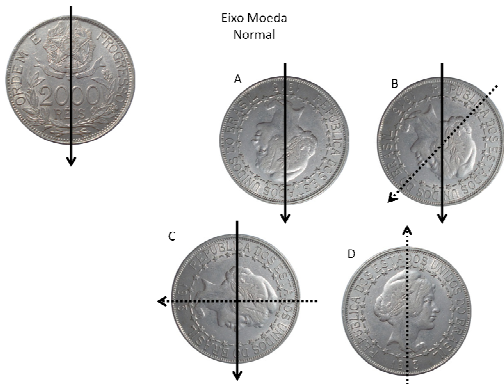

Existem 2 eixos que uma moeda pode ser cunhada:

- Eixo moeda, (conhecido também como eixo horizontal) **(EH)**
Mais comumente utilizado, onde girando a moeda em um eixo imaginário na horizontal, anverso e reverso permanecerão com as imagens na posição correta.
- Eixo medalha, (também conhecido como eixo vertical) **(EV)**
Menos utilizado, onde, girando a moeda em um eixo imaginário na vertical, anverso e reverso permanecerão com as imagens na posição correta. Esta aplicação é mais comum em moedas comemorativas, onde é possível expor as mesmas visualizando ambos lados.

Porém, existem variações no processo de cunhagem que podem desalinhar as ferramentas, produzindo as chamadas moedas de reverso inclinado, horizontal e invertido.

- Reverso Moeda Normal.
- Reverso Inclinado.
- Reverso Horizontal.
- Reverso Invertido.



TIPOS DE BORDO

O bordo das moedas brasileiras segue um padrão estético que dificulta a falsificação da mesma. Inicialmente a função do bordo era e de evitar o roubo de metal por conta da valorização do mesmo ante o valor facial da moeda.

- A. Ondulado
- B. Gravado
- C. Multifacetado
- D. Intermitente
- E. Serrilhado
- F. Liso

Sistema de Catalogação

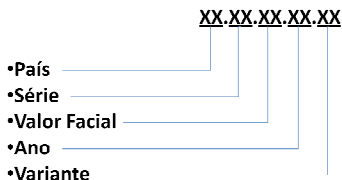

País:

- IB= Império Brasileiro
- BR = República do Brasil

Série:

- Valor de 2 dígitos numerais, Crescente para BR e decrescente para IB.

Valor facial:

- Valor de 2 dígitos sequenciais de acordo com os valores faciais cunhados para série referida.

Ano:

- Valor de 2 dígitos sequenciais de acordo com os anos cunhados para série referida, indicados junto aos demais dados.

Variante:

- Valor de 2 dígitos , sequenciais , indicados junto aos demais dados, das variantes consideradas.

Exemplo de Catalogação:

2000 Réis



BR.04.03.00.00

Material: **prata**
Diâmetro: **33,0 mm**
Peso: **20,00 g**
Espessura: **2,60 mm**
Bordo: **serrilhado**
Titulagem: **Ag 900**
Eixo: **reverso moeda (EH)**

Variantes:

(01) Letra "O" Aberta (1907,08)

Ref..	Ano	Produção
01	1906	256.000
02	1907	2.683.000
03	1908	1.707.000
04	1910	584.500
05	1911	1.928.500
06	1912	361.000

Então:

Republica . Série grammas . 2000 Réis.

BR.

04.

03.

1906.

01.

com O Aberto

01.

Padrão Monetário:

Mil-réis

8 de outubro de 1883 a 31 de outubro de 1942.

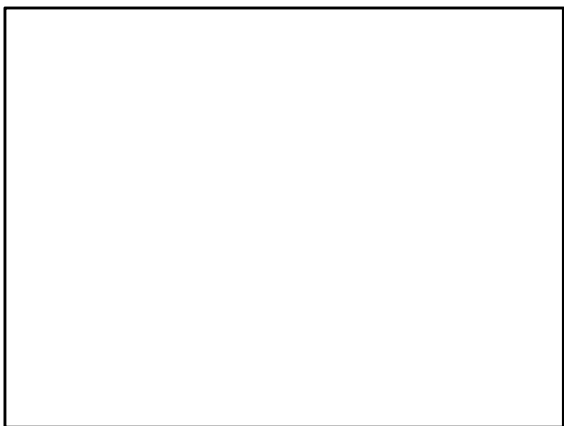

10 RÉIS



IB.02.01.00.00

Material: **bronze**

Diâmetro: **20,0 mm**

Peso: **3,50 g**

Espessura: **1,50 mm**

Bordo: **liso**

Eixo: **reverso moeda (EH)**

Variantes:

(01) Rs. (Com Ponto),(1869)

(02) Rs (Sem Ponto),(1869)

Ref..	Ano	produção
-------	-----	----------

01	1868	89.604
-----------	-------------	---------------

02	1869	n/d
-----------	-------------	------------

03	1870	n/d
-----------	-------------	------------

20 Réis



IB.02.02.00.00

Material: **bronze**

Diâmetro: **25,0 mm**

Peso: **7,00 g**

Espessura: **1,80 mm**

Bordo: **liso**

Eixo: **reverso moeda (EH)**

Variantes:

(01)Rs. (com Ponto), (1869)

Ref..	Ano	Produção
-------	-----	----------

01	1868	90.360
----	------	--------

02	1869	n/d
----	------	-----

03	1870	n/d
----	------	-----

40 Réis



IB.02.03.00.00

Material: **bronze**

Diâmetro: **30,0 mm**

Peso: **12,00 g**

Espessura: **2,10 mm**

Bordo: **liso**

Eixo: **reverso moeda (EH)**

Ref..	Ano	Produção
01	1873	3.750.000
02	1874	890.000
03	1875	1.207.800
04	1876	548.750
05	1877	465.000
06	1878	1.222.500
07	1879	2.771.250
08	1880	1.568.750

50 Réis



IB.02.04.00.00

Material: **níquel**

Diâmetro: **22,0 mm**

Peso: **7,00 g**

Espessura: **2,22 mm**

Bordo: **liso**

Eixo: **reverso moeda (EH)**

Ref..	Ano	Produção
01	1871	n/d

100 Réis



IB.02.05.00.00

Material: **níquel**

Diâmetro: **27,0 mm**

Peso: **10,00 g**

Espessura: **2,00 mm**

Bordo: **liso**

Eixo: **reverso moeda (EH)**

Ref..	Ano	produção
01	1871	4.000.000
02	1872	100
03	1874	n/d
04	1875	n/d
05	1876	n/d
06	1877	n/d
07	1878	n/d
08	1879	n/d
09	1880	n/d
10	1881	n/d
11	1882	n/d
12	1883	2.709.000
13	1884	n/d
14	1885	n/d

200 Réis



IB.02.06.00.00

Material: **níquel**

Diâmetro: **32,0 mm**

Peso: **15,00 g**

Espessura: **2,25 mm**

Bordo: **liso**

Eixo: **reverso moeda (EH)**

Ref..	Ano	Produção
01	1871	3.650.000
02	1874	n/d
03	1875	n/d
04	1876	n/d
05	1877	n/d
06	1878	n/d
07	1880	n/d
08	1882	n/d
09	1884	n/d

50 Réis



IB.01.01.00.00

Material: **níquel**

Diâmetro: **22,0 mm**

Peso: **7,00 g**

Espessura: **2,22 mm**

Bordo: **liso**

Eixo: **reverso moeda (EH)**

Ref..	Ano	Produção
01	1886	590.000
02	1887	768.461
03	1888	152.976

100 Réis



IB.01.02.00.00

Material: **níquel**

Diâmetro: **27,0 mm**

Peso: **10,00 g**

Espessura: **2,00 mm**

Bordo: **liso**

Eixo: **reverso moeda (EH)**

Ref..	Ano	Produção
01	1886	876.583
02	1887	1.061.000
03	1888	1.479.000
04	1889	862.000

200 Réis



IB.01.03.00.00

Material: **níquel**

Diâmetro: **32,0 mm**

Peso: **15,00 g**

Espessura: **2,25 mm**

Bordo: **liso**

Eixo: **reverso moeda (EH)**

Ref..	Ano	Produção
01	1886	176.500
02	1887	857.000
03	1888	788.500
04	1889	511.463

500 Réis



IB.01.04.00.00

Material: **prata**

Diâmetro: **25,0 mm**

Peso: **6,37 g**

Espessura: **1,50 mm**

Bordo: **serrilhado**

Titulagem: **Ag 916**

Eixo: **reverso moeda (EH)**

Ref..	Ano	Produção
01	1876	76.440
02	1886	5.283
03	1887	769
04	1888	244.603
05	1889	277.883

1000 Réis



IB.01.05.00.00

Material: **prata**

Diâmetro: **30,0 mm**

Peso: **12,75 g**

Espessura: **1,90 mm**

Bordo: **serrilhado**

Titulagem: **Ag 916**

Eixo: **reverso moeda (EH)**

Ref..	Ano	Produção
01	1876	193.813
02	1877	12.030
03	1878	47.349
04	1879	35.384
05	1880	20.264
06	1881	19.610
07	1882	18.305
08	1883	30.663
09	1884	21.710
10	1885	10.565
11	1886	48.227
12	1887	9.875
13	1888	99.258
14	1889	88.653

2000 Réis



IB.01.06.00.00

Material: **prata**

Diâmetro: **37,0 mm**

Peso: **25,50 g**

Espessura: **2,70 mm**

Bordo: **serrilhado**

Titulagem: **Ag 916**

Eixo: **reverso moeda (EH)**

Variantes:

(1) **Ramo solto (1889)**

(2) **Orelha dupla (1889)**

Ref..	Ano	Produção
01	1886	1.190
02	1887	42.988
03	1888	746.788
04	1889	1.280.232

20 Réis



BR.01.01.00.00

Material : bronze	16	1910	827.500
Diâmetro: 25,0 mm	17	1911	1.545.000
Peso: 7,00 g	18	1912	480.000
Espessura: 1,80 mm			
Bordo: liso			
Eixo: reverso moeda (EH)			

Ref.	Ano	Produção
01	1889	630.000
02	1893	250.000
03	1894	250.000
04	1895	2.117.500
05	1896	490.000
06	1897	272.500
07	1898	300.000
08	1899	1.065.000
09	1900	1.717.991
10	1901	712.500
11	1904	850.000
12	1905	1.075.000
13	1906	215.000
14	1908	4.557.500
15	1909	1.215.000

40 Réis



BR.01.02.00.00

Material: **bronze**

Diâmetro: **30,0 mm**

Peso: **12,00 g**

Espessura: **2,10 mm**

Bordo: **liso**

Eixo: **reverso moeda (EH)**

Ref..	Ano	Produção
01	1889	1.780.517
02	1893	1.085.000
03	1894	770.000
04	1895	770.000
05	1896	191.250
06	1897	1.236.250
07	1898	300.000
08	1900	2.115.000
09	1901	525.000
10	1907	217.500
11	1908	4.638.750
12	1909	4.226.250
13	1910	847.500
14	1911	1.660.000
15	1912	818.750

100 Réis



BR.01.03.00.00

Material: **cuproníquel**

Diâmetro: **27,0 mm**

Peso: **10,00 g**

Espessura: **2,00 mm**

Bordo: **liso**

Eixo: **reverso moeda (EH)**

Ref..	Ano	Produção
01	1889	8.553.500
02	1893	3.589.000
03	1894	1.181.000
04	1895	2.308.000
05	1896	3.390.000
06	1897	2.875.000
07	1898	3.685.000
08	1899	2.990.000
09	1900	539.000

200 Réis



BR.01.04.00.00

Material: **cuproníquel**

Diâmetro: **32,0 mm**

Peso: **15,00 g**

Espessura: **2,30 mm**

Bordo: **liso**

Eixo: **reverso moeda (EH)**

Ref..	Ano	Produção
01	1889	5.340.463
02	1893	2.585.500
03	1894	1.561.500
04	1895	1.633.000
05	1896	2.850.000
06	1897	2.405.000
07	1898	3.925.000
08	1899	2.723.500
09	1900	330.000

500 Réis



BR.01.05.00.00

Material: **prata**

Diâmetro: **25,0 mm**

Peso: **6,37 g**

Espessura: **1,30 mm**

Bordo: **serrilhado**

Eixo: **reverso moeda (EH)**

Ref.. Ano Produção

01 1889 4.541.168

1000 Réis



BR.01.06.00.00

Material: **prata**

Diâmetro: **30,0 mm**

Peso: **12,75 g**

Espessura: **2,00 mm**

Bordo: **serrilhado**

Eixo: **reverso moeda (EH)**

Ref.. Ano Produção

01 1889 295.641

2000 Réis



BR.01.07.00.00

Material: **prata**

Diâmetro: **37,0 mm**

Peso: **25,50 g**

Espessura: **2,00 mm**

Bordo: **serrilhado**

Eixo: **reverso moeda (EH)**

Ref..	Ano	Produção
01	1891	40.000
02	1896	10.000
03	1897	160.000

10.000 Réis



BR.01.08.00.00

Material: ouro	15	1908	689
Diâmetro: 22,5 mm	16	1909	1.069
Peso: 8,96	17	1910	186
Espessura: 1,60 mm	18	1911	137
Bordo: serrilhado	19	1914	969
Titulagem: Au 916	20	1915	4.314
Eixo : reverso moeda (EH)	21	1916	4.720
	22	1919	526
	23	1921	2.435
	24	1922	6
Ref.. Ano	Produção		
01 1889	4.182		
02 1892	2.289		
03 1893	4		
04 1895	306		
05 1896	383		
06 1897	421		
07 1898	216		
08 1899	238		
09 1901	111		
10 1902	1		
11 1903	391		
12 1904	541		
13 1906	572		
14 1907	878		

20.000 Réis



BR.01.09.00.00

Material: ouro	15	1906	396
Diâmetro: 30,0 mm	16	1907	3.310
Peso: 17,93 g	17	1908	6.001
Espessura: 1,80 mm	18	1909	4.427
Bordo: serrilhado	19	1910	5.119
Titulagem: Au 916	20	1911	8.467
Eixo: reverso moeda (EH)	21	1912	4.878
	22	1913	5.182
	23	1914	1.980
	24	1917	2.269
	25	1918	1.216
	26	1921	5.924
	27	1922	2.681
Ref.. Ano	Produção		
01 1889	27.496		
02 1892	7.738		
03 1893	4.303		
04 1894	4.267		
05 1895	4.811		
06 1896	7.043		
07 1897	10.600		
08 1898	14.300		
09 1899	9.558		
10 1900	7.551		
11 1901	784		
12 1902	884		
13 1903	675		
14 1904	444		

400 Réis



BR.02.01.00.00

Material: **prata**

Diâmetro: **22,8 mm**

Peso: **5,10 g**

Espessura: **1,50 mm**

Bordo: **serrilhado**

Eixo: **reverso moeda (EH)**

Ref.. Ano Produção

01 1900 55.000

1000 Réis



BR.02.02.00.00

Material: **prata**

Diâmetro: **30,3 mm**

Peso: **12,75 g**

Espessura: **2,00 mm**

Bordo: **serrilhado**

Eixo: **reverso moeda (EH)**

Ref.. Ano Produção

01 1900 33.000

2000 Réis



BR.02.03.00.00

Material: **prata**

Diâmetro: **37,0 mm**

Peso: **25,50 g**

Espessura: **2,60 mm**

Bordo: **serrilhado**

Eixo: **reverso moeda (EH)**

Ref.. Ano Produção

01 1900 20.079

4000 Réis



BR.02.04.00.00

Material: **prata**

Diâmetro: **50,6 mm**

Peso: **51,00 g**

Espessura: **3,00 mm**

Bordo: **serrilhado**

Eixo: **reverso moeda (EH)**

Variantes:

(1) **16 Raios.**

(2) **20 Raios.**

Ref..	Ano	Produção
01	1900	6.850

100 Réis



BR.03.01.00.00

Material: **cuproníquel**

Diâmetro: **21,0 mm**

Peso: **5,00 g**

Espessura: **1,80 mm**

Bordo: **liso**

Eixo: **reverso moeda (EH)**

Ref.. Ano Produção

01 1901 75.000.000

200 Réis



BR.03.02.00.00

Material: **cuproníquel**

Diâmetro: **25,0 mm**

Peso: **8,00 g**

Espessura: **2,10 mm**

Bordo: **liso**

Eixo: **anverso moeda (EH)**

Ref.	Ano	Produção
01	1901	60.000.000

400 Réis



BR.03.03.00.00

Material: **cuproníquel**

Diâmetro: **30,0 mm**

Peso: **12,00 g**

Espessura: **2,10 mm**

Bordo: **liso**

Eixo: **reverso moeda (EH)**

Ref..	Ano	Produção
01	1901	26.250.000

500 Réis



BR.04.01.00.00

Material: **prata**

Diâmetro: **22,0 mm**

Peso: **5,00 g**

Espessura: **1,60 mm**

Bordo: **serrilhado**

Titulagem: **Ag 900**

Eixo: **reverso moeda (EH)**

Variantes:

(01) Reis sem acento (1906,07 e 08)

Ref..	Ano	Produção
01	1906	352.000
02	1907	1.282.000
03	1908	498.000
04	1911	8.000
05	1912	2.000

1000 Réis



BR.04.02.00.00

Material: **prata**

Diâmetro: **26,0 mm**

Peso: **10,00 g**

Espessura: **2,10 mm**

Bordo: **serrilhado**

Titulagem: **Ag 900**

Eixo: **reverso moeda (EH)**

Variantes:

(01) Réiz no local de Réis (1906,09)

(02) Sem ponto no adorno (1907)

Ref..	Ano	Produção
01	1906	420.000
02	1907	1.939.000
03	1908	1.624.000
04	1909	816.000
05	1910	2.354.000
06	1911	2.810.000
07	1912	1.528.000

2000 Réis



BR.04.03.00.00

Material: **prata**

Diâmetro: **33,0 mm**

Peso: **20,00 g**

Espessura: **2,60 mm**

Bordo: **serrilhado**

Titulagem: **Ag 900**

Eixo: **reverso moeda (EH)**

Variantes:

(01) Letra "O" Aberta (1907,08)

Ref..	Ano	Produção
01	1906	256.000
02	1907	2.683.000
03	1908	1.707.000
04	1910	584.500
05	1911	1.928.500
06	1912	361.000

500 Réis



BR.05.01.00.00

Material: **prata**

Diâmetro: **22,0 mm**

Peso: **5,00 g**

Espessura: **1,70 mm**

Bordo: **serrilhado**

Titulagem: **Ag 900**

Eixo: **reverso moeda (EH)**

Ref.. Ano Produção

01 1912 220.000

1000 Réis



BR.05.02.00.00

Material: **prata**

Diâmetro: **26,0 mm**

Peso: **10,00 g**

Espessura: **2,15 mm**

Bordo: **serrilhado**

Titulagem: **Ag 900**

Eixo: **reverso moeda (EH)**

Ref.	Ano	Produção
01	1912	1.042.000
02	1913	2.525.000

2000 Réis



BR.05.03.00.00

Material: **prata**

Diâmetro: **33,0 mm**

Peso: **20,00 g**

Espessura: **2,75 mm**

Bordo: **serrilhado**

Titulagem: **Ag 900**

Eixo: **reverso moeda (EH)**

Ref..	Ano	Produção
01	1912	380.000
02	1913	394.500

500 Réis



BR.06.01.00.00

Material: **prata**

Diâmetro: **22,0 mm**

Peso: **5,00 g**

Espessura: **1,70 mm**

Bordo: **serrilhado**

Titulagem: **Ag 900**

Eixo: **reverso moeda (EH)**

Ref..	Ano	Produção
01	1913	n/d

1000 Réis



BR.06.02.00.00

Material: **prata**

Diâmetro: **26,0 mm**

Peso: **10,00 g**

Espessura: **2,15 mm**

Bordo: **serrilhado**

Titulagem: **Ag 900**

Eixo: **reverso moeda (EH)**

Ref..	Ano	Produção
01	1913	n/d

2000 Réis



BR.06.03.00.00

Material: **prata**

Diâmetro: **33,0 mm**

Peso: **20,00 g**

Espessura: **2,75 mm**

Bordo: **serrilhado**

Titulagem: **Ag 900**

Eixo: **reverso moeda (EH)**

Ref..	Ano	Produção
01	1913	n/d

20 Réis



BR.07.01.00.00

Material: **cuproníquel**

Diâmetro: **15,5 mm**

Peso: **2,00 g**

Espessura: **1,30 mm**

Bordo: **liso**

Eixo: **reverso moeda (EH)**

Variantes:

(01) sem ponto entre o 2 e o 0 (1918,19,20)

Ref..	Ano	Produção
01	1918	372.500
02	1919	2.870.000
03	1920	825.000
04	1921	1.020.000
05	1927	52.500
06	1935	50

50 Réis



BR.07.02.00.00

Material: **cuproníquel**

Diâmetro: **17,0 mm**

Peso: **3,00 g**

Espessura: **1,80 mm**

Bordo: **liso**

Eixo: **reverso moeda (EH)**

Ref..	Ano	Produção
01	1918	558.000
02	1919	2.556.000
03	1920	72.000
04	1921	682.000
05	1922	176.000
06	1925	128.000
07	1926	194.000
08	1931	20.000
09	1935	50

100 Réis



BR.07.03.00.00

Material: **cuproníquel**

Diâmetro: **21,0 mm**

Peso: **5,00 g**

Espessura: **1,80 mm**

Bordo: **liso**

Eixo: **reverso moeda (EH)**

16 1933 1.314.000

17 1934 3.614.000

18 1935 3.442.000

Ref..	Ano	Produção
01	1918	600.000
02	1919	1.219.000
03	1920	1.251.000
04	1921	853.000
05	1922	547.000
06	1923	956.000
07	1924	1.478.000
08	1925	2.502.000
09	1926	1.807.000
10	1927	1.451.000
11	1928	1.514.000
12	1929	2.503.000
13	1930	2.398.000
14	1931	2.500.000
15	1932	948.000

200 Réis



BR.07.04.00.00

Material: **cuproníquel**

Diâmetro: **25,0 mm**

Peso: **8,00 g**

Espessura: **2,00 mm**

Bordo: **liso**

Eixo: **reverso moeda (EH)**

16	1933	173.000
17	1934	612.000
18	1935	1.329.000

Ref..	Ano	Produção
01	1918	625.000
02	1919	882.000
03	1920	1.657.000
04	1921	1.135.000
05	1922	678.000
06	1923	1.655.000
07	1924	1.750.000
08	1925	2.082.000
09	1926	324.000
10	1927	1.806.000
11	1928	782.000
12	1929	2.440.000
13	1930	1.697.000
14	1931	1.830.000
15	1932	761.000

400 Réis



BR.07.05.00.00

Material: **cuproníquel**

Diâmetro: **30,0 mm**

Peso: **12,00 g**

Espessura: **2,10 mm**

Bordo: **liso**

Eixo: **reverso moeda (EH)**

Ref..	Ano	Produção
01	1918	491.250
02	1919	891.000
03	1920	1.521.000
04	1921	870.750
05	1922	1.275.000
06	1923	764.250
07	1925	2.047.500
08	1926	1.033.500
09	1927	738.000
10	1929	868.500
11	1930	1.031.000
12	1931	1.430.500
13	1932	587.500
14	1935	225.000

500 Réis



BR.08.01.00.00

Material: **bronze alumínio**

Diâmetro: **22,5 mm**

Peso: **4,00 g**

Espessura: **1,50 mm**

Bordo: **serrilhado**

Titulagem: **Cu 910, Al 90**

Eixo: **reverso moeda (EH)**

Variantes:

(01) **"B"** ao invés de **"R"** / D Pedro I

(02) **"R"** Corrigido / D Pedro I

(03) **D. Pedro I.**

Ref..	Ano	Produção
01	1922	13.744.000

1000 Réis



BR.08.02.00.00

Material: **bronze alumínio**

Diâmetro: **26,7 mm**

Peso: **8,00 g**

Espessura: **2,20 mm**

Bordo: **serrilhado**

Titulagem: **Cu 910, Al 90**

Eixo: **reverso moeda (EH)**

Variantes:

(01) **"B"** ao invés de **"R"** / D Pedro. I

(02) **"R"** Corrigido / D Pedro. I

(03) D. Pedro I

(04) D. Pedro I.

Ref.. Ano Produção

01 1922 16.698.000

2000 Réis



BR.08.03.00.00

Material: **prata**

Diâmetro: **26,0 mm**

Peso: **8,00 g**

Espessura: **1,80 mm**

Bordo: **serrilhado**

Titulagem: **Ag 900**

Eixo: **reverso moeda (EH)**

Variantes:

- (1) "A" sem traço / D. Pedro I.
- (2) "A" sem traço / D. Pedro. I.
- (3) "A" com traço / D. Pedro I.
- (4) "A" com traço / D. Pedro. I.

Ref..	Ano	Produção
01	1922	359.570

2000 Réis



BR.08.04.00.00

Material: **prata**

Diâmetro: **26,0 mm**

Peso: **8,00 g**

Espessura: **1,90 mm**

Bordo: **serrilhado**

Titulagem: **Ag 500**

Eixo: **reverso moeda (EH)**

Variantes:

(01) D. Pedro I.

(02) D Pedro I

P.s. Todas "A" sem traço

Ref.. Ano Produção

01 1922 1.200.000

500 Réis



BR.09.01.00.00

Material: **bronze alumínio**

Diâmetro: **22,5 mm**

Peso: **4,00 g**

Espessura: **1,50 mm**

Bordo: **serrilhado**

Titulagem: **Cu 910, Al 90**

Eixo: **reverso moeda (EH)**

Ref..	Ano	Produção
01	1924	7.400.000
02	1927	2.724.900
03	1928	9.432.000
04	1930	146.000

1000 Réis



BR.09.02.00.00

Material: **bronze alumínio**

Diâmetro: **26,7 mm**

Peso: **8,00 g**

Espessura: **2,10 mm**

Bordo: **serrilhado**

Titulagem: **Cu 910, Al 90**

Eixo: **reverso moeda (EH)**

Variantes:

(01) (Ausência da sigla JV (todos anos)

(02) Ponto próximo ao cotovelo (1927)

(03) Ponto entre o "I" e o "L" (1929)

Ref..	Ano	Produção
01	1924	9.354.000
02	1925	6.205.000
03	1927	35.817.000
04	1928	1.899.000
05	1929	83.000
06	1930	45.000
07	1931	200.000

2000 Réis



BR.09.03.00.00

Material: **prata**

Diâmetro: **26,0 mm**

Peso: **8,00 g**

Espessura: **1,80 mm**

Bordo: **serrilhado**

Titulagem: **Ag 500**

Eixo: **reverso moeda (EH)**

Ref..	Ano	Produção
01	1924	9.147.000
02	1925	723.000
03	1926	1.787.000
04	1927	1.009.000
05	1928	1.250.000
06	1929	1.744.000
07	1930	1.240.000
08	1931	546.000
09	1934	938.000

100 Réis



BR.10.01.00.00

Material: **cuproníquel**

Diâmetro: **20,0 mm**

Peso: **5,00 g**

Espessura: **1,80 mm**

Bordo: **liso**

Titulagem: **Cu 750, Ni 250**

Eixo: **reverso medalha (EV)**

Ref.. Ano Produção

01 1932 1.012.214

200 Réis



BR.10.02.00.00

Material: **cuproníquel**

Diâmetro: **25,0 mm**

Peso: **8,00 g**

Espessura: **2,00 mm**

Bordo: **liso**

Titulagem: **Cu 750, Ni 250**

Eixo: **reverso medalha (EV)**

Ref..	Ano	Produção
01	1932	596.214

400 Réis



BR.10.03.00.00

Material: **cuproníquel**

Diâmetro: **30,0 mm**

Peso: **12,00 g**

Espessura: **2,00 mm**

Bordo: **liso**

Titulagem: **Cu 750, Ni 250**

Eixo: **reverso medalha (EV)**

Ref.. Ano Produção

01 1932 416.214

500 Réis



BR.10.04.00.00

Material: **bronze alumínio**

Diâmetro: **22,5 mm**

Peso: **4,00 g**

Espessura: **1,50 mm**

Bordo: **serrilhado**

Titulagem: **Cu 910, Al 90**

Eixo: **reverso medalha (EV)**

Ref.. Ano Produção

01 1932 34.214

1000 Réis



BR.10.05.00.00

Material: **bronze alumínio**

Diâmetro: **26,7 mm**

Peso: **8,00 g**

Espessura: **2,10 mm**

Bordo: **serrilhado**

Titulagem: **Cu 910, Al 90**

Eixo: **reverso medalha (EV)**

Ref.. Ano Produção

01 1932 59.214

2000 Réis



BR.10.06.00.00

Material: **prata**

Diâmetro: **26,0 mm**

Peso: **8,00 g**

Espessura: **1,80 mm**

Bordo: **serrilhado**

Titulagem: **Ag 500**

Eixo: **reverso medalha (EV)**

Ref.. Ano Produção

01 1932 695.214

500 Réis



BR.11.01.00.00

Material: **bronze alumínio**

Diâmetro: **22,5 mm**

Peso: **4,00 g**

Espessura: **1,50 mm**

Bordo: **serrilhado**

Eixo: **reverso medalha (EV)**

Ref.. Ano Produção

01 1935 14.999

1000 Réis



BR.11.02.00.00

Material: **bronze alumínio**

Diâmetro: **26,7 mm**

Peso: **8,00 g**

Espessura: **2,10 mm**

Bordo: **serrilhado**

Eixo: **reverso medalha (EV)**

Ref..	Ano	Produção
01	1935	138.000

2000 Réis



BR.11.03.00.00

Material: **prata**
Diâmetro: **26,0 mm**
Peso: **8,00 g**
Espessura: **2,00 mm**
Bordo: **serrilhado**
Titulagem: **Ag 500**
Eixo: **reverso medalha (EV)**

Ref..	Ano	Produção
01	1935	2.131.000

100 Réis



BR.12.01.00.00

Material: **cuproníquel**

Diâmetro: **20,0 mm**

Peso: **4,50 g**

Espessura: **1,80 mm**

Bordo: **liso**

Titulagem: **Cu 750, Ni 250**

Eixo: **reverso medalha (EV)**

Ref..	Ano	Produção
01	1936	2.078.500
02	1937	7.905.000
03	1938	8.617.500

200 Réis



BR.12.02.00.00

Material: **cuproníquel**

Diâmetro: **23,0 mm**

Peso: **6,00 g**

Espessura: **1,80 mm**

Bordo: **liso**

Titulagem: **Cu 750, Ni 250**

Eixo: **reverso medalha (EV)**

Ref..	Ano	Produção
01	1936	3.028.500
02	1937	6.505.500
03	1938	5.787.000

300 Réis



BR.12.03.00.00

Material: **cuproníquel**

Diâmetro: **25,0 mm**

Peso: **8,00 g**

Espessura: **2,00 mm**

Bordo: **liso**

Titulagem: **Cu 750, Ni 250**

Eixo: **reverso medalha (EV)**

Ref..	Ano	Produção
01	1936	2.256.000
02	1937	4.507.000
03	1938	3.752.500

400 Réis



BR.12.04.00.00

Material: **cuproníquel**

Diâmetro: **28,0 mm**

Peso: **10,00 g**

Espessura: **2,10 mm**

Bordo: **liso**

Titulagem: **Cu 750, Ni 250**

Eixo: **reverso medalha (EV)**

Ref..	Ano	Produção
01	1936	3.927.500
02	1937	3.111.000
03	1938	2.680.500

500 Réis



BR.12.05.00.00

Material: **bronze alumínio**

Diâmetro: **22,5 mm**

Peso: **5,00 g**

Espessura: **1,80 mm**

Bordo: **serrilhado**

Titulagem: **Cu 910, Al 90**

Eixo: **reverso medalha (EV)**

Ref..	Ano	Produção
01	1936	1.326.000
02	1937	1.326.000
03	1938	4.451.000

1000 Réis



BR.12.06.00.00

Material: **bronze alumínio**

Diâmetro: **24,5 mm**

Peso: **7,00 g**

Espessura: **2,10 mm**

Bordo: **serrilhado**

Titulagem: **Cu 900, Al 100**

Eixo: **reverso medalha (EV)**

Ref..	Ano	Produção
01	1936	926.000
02	1937	926.000
03	1938	4.157.000

2000 Réis



BR.12.07.00.00

Material: **bronze alumínio**

Diâmetro: **26,5 mm**

Peso: **9,00 g**

Espessura: **2,35 mm**

Bordo: **serrilhado**

Titulagem: **Cu 900, Al 80, Zn 20**

Eixo: **reverso medalha (EV)**

Variantes:

(01) Bordo Poligonal (1937,38)

Ref..	Ano	Produção
01	1936	665.000
02	1937	665.000
03	1938	2.543.000

5000 Réis



BR.12.08.00.00

Material: **prata**

Diâmetro: **27,5 mm**

Peso: **10,00 g**

Espessura: **2,10 mm**

Bordo: **serrilhado**

Titulagem :**Ag 600**

Eixo: **reverso medalha (EV)**

Ref..	Ano	Produção
01	1936	1.986.000
02	1937	414.000
03	1938	994.000

100 Réis



BR.13.01.00.00

Material: **cuproníquel**

Diâmetro: **17,0 mm**

Peso: **2,50 g**

Espessura: **1,50 mm**

Bordo: **ondulado**

Titulagem: **Cu 750, Ni 250**

Eixo: **reverso moeda (EH)**

Ref..	Ano	Produção
-------	-----	----------

01	1938	8.106.000
----	------	-----------

02	1940	8.797.000
----	------	-----------

200 Réis



BR.13.02.00.00

Material: **cuproníquel**

Diâmetro: **19,0 mm**

Peso: **3,50 g**

Espessura: **1,50 mm**

Bordo: **ondulado**

Titulagem: **Cu 750, Ni 250**

Eixo: **reverso moeda (EH)**

Ref..	Ano	Produção
01	1938	7.666.000
02	1940	10.161.000

300 Réis



BR.13.03.00.00

Material: **cuproníquel**

Diâmetro: **21,0 mm**

Peso: **4,50 g**

Espessura: **1,70 mm**

Bordo: **ondulado**

Titulagem: **Cu 750, Ni 250**

Eixo: **reverso moeda (EH)**

Ref..	Ano	Produção
01	1938	12.080.000
02	1940	8.124.000

400 Réis



BR.13.04.00.00

Material: **cuproníquel**

Diâmetro: **23,0 mm**

Peso: **5,50 g**

Espessura: **1,90 mm**

Bordo: **ondulado**

Titulagem: **Cu 750, Ni 250**

Eixo: **reverso moeda (EH)**

Ref..	Ano	Produção
01	1938	10.620.000
02	1940	7.312.000

500 Réis



BR.13.05.00.00

Material: **bronze alumínio**

Diâmetro: **22,5 mm**

Peso: **5,00 g**

Espessura: **1,80 mm**

Bordo: **serrilhado**

Titulagem: **Cu 900, Al 80, Zn 20**

Eixo: **reverso moeda (EH)**

Ref..	Ano	Produção
01	1939	5.928.000

1000 Réis



BR.13.06.00.00

Material: **bronze alumínio**

Diâmetro: **24,5 mm**

Peso: **7,00 g**

Espessura: **2,10 mm**

Bordo: **serrilhado**

Titulagem: **Cu 900, Al 80, Zn 20**

Eixo: **reverso moeda (EH)**

Ref..	Ano	Produção
01	1939	9.586.000

2000 Réis



BR.13.07.00.00

Material: **bronze alumínio**

Diâmetro: **26,5 mm**

Peso: **9,00 g**

Espessura: **2,35 mm**

Bordo: **poligonal**

Titulagem: **Cu 900, Al 80, Zn 20**

Eixo: **reverso moeda (EH)**

Ref..	Ano	Produção
01	1939	5.048.000

100 Réis



BR.14.01.00.00

Material: **cuproníquel rosa**
Diâmetro: **17,0 mm**
Peso: **2,50 g**
Espessura: **1,50 mm**
Bordo: **ondulado**
Titulagem: **Cu 880, Ni 120**
Eixo: **reverso moeda (EH)**

Ref..	Ano	Produção
01	1942	1.285.000

200 Réis



BR.14.02.00.00

Material: **cuproníquel rosa**

Diâmetro: **19,0 mm**

Peso: **3,50 g**

Espessura: **1,50 mm**

Bordo: **ondulado**

Titulagem: **Cu 880, Ni 120**

Eixo: **reverso moeda (EH)**

Ref.. Ano Produção

01 1942 1.966.000

300 Réis



BR.14.03.00.00

Material: **cuproníquel rosa**

Diâmetro: **21,0 mm**

Peso: **4,50 g**

Espessura: **1,70 mm**

Bordo: **ondulado**

Titulagem: **Cu 880, Ni 120**

Eixo: **reverso moeda (EH)**

Ref.. Ano Produção

01 1942 2.020.000

400 Réis



BR.14.04.00.00

Material: **cuproníquel rosa**
Diâmetro: **23,0 mm**
Peso: **5,50 g**
Espessura: **1,90 mm**
Bordo: **ondulado**
Titulagem: **Cu 880, Ni 120**
Eixo: **reverso moeda (EH)**

Ref..	Ano	Produção
01	1942	1.496.000

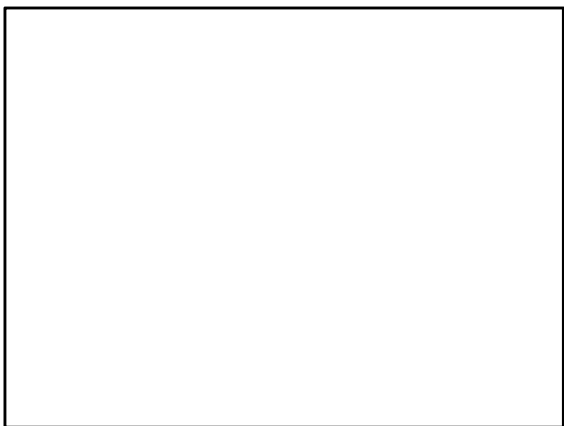

Padrão Monetário:

Cruzeiro

1 de novembro de 1942 a 11 de fevereiro de 1967.

10 Centavos



BR.15.01.00.00

Material: **cuproníquel rosa**

Diâmetro: **17,0 mm**

Peso: **3,00 g**

Espessura: **2,00 mm**

Bordo: **liso**

Titulagem: **Cu 880, Ni 120**

Eixo: **reverso moeda (EH)**

Ref..	Ano	Produção
01	1942	3.826.000
02	1943	13.565.000

20 Centavos



BR.15.02.00.00

Material: **cuproníquel rosa**

Diâmetro: **19,0 mm**

Peso: **4,00 g**

Espessura: **2,00 mm**

Bordo: **liso**

Titulagem: **Cu 880, Ni 120**

Eixo: **reverso moeda (EH)**

Ref..	Ano	Produção
01	1942	3.007.000
02	1943	13.931.500

50 Centavos



BR.15.03.00.00

Material: **cuproníquel rosa**

Diâmetro: **21,0 mm**

Peso: **5,00 g**

Espessura: **2,00 mm**

Bordo: **liso**

Titulagem : **Cu 880, Ni 120**

Eixo: **reverso moeda (EH)**

Ref.. Ano Produção

01 1942 2.358.000

02 1943 8.512.000

1 Cruzeiro



BR.15.04.00.00

Material: **bronze alumínio**

Diâmetro: **23,0 mm**

Peso: **7,00 g**

Espessura: **2,30 mm**

Bordo: **serrilhado**

Titulagem: **Cu 900, Al 80, Zn 20**

Eixo: **reverso moeda (EH)**

Variantes:

(01) **Com sigla em ambos lados (1942,43,44,45)**

(02) **Sigla só no Reverso (1944)**

(03) **Sigla só no Anverso (1945)**

(04) **Sem Siglas (1944,45,46,47)**

Ref..	Ano	Produção
01	1942	381.000
02	1943	2.728.000
03	1944	3.820.000
03	1945	32.544.000
04	1946	49.794.000
05	1947	15.931.000

2 Cruzeiros



BR.15.05.00.00

Material: **bronze alumínio**

Diâmetro: **25,0 mm**

Peso: **8,00 g**

Espessura: **2,30 mm**

Bordo: **serrilhado**

Titulagem: **Cu 900, Al 80, Zn 20**

Eixo: **reverso moeda (EH)**

Variantes:

(01) Com sigla em ambos lados (1942,43,44,45)

(02) Sigla só no Reverso (1944)

(03) Sigla só no Anverso (1945)

(04) Sem Siglas (1944,45,46,47)

Ref..	Ano	Produção
01	1942	276.000
02	1943	1.929.000
03	1944	3.820.000
04	1945	32.544.000
05	1946	33.650.000
06	1947	9.908.000

5 Cruzeiros



BR.15.06.00.00

Material: **bronze alumínio**

Diâmetro: **27,0 mm**

Peso: **9,00 g**

Espessura: **2,30 mm**

Bordo: **serrilhado**

Titulagem: **Cu 900, Al 80, Zn 20**

Eixo: **reverso moeda (EH)**

Ref..	Ano	Produção
-------	-----	----------

01	1942	1.150.000
-----------	-------------	------------------

02	1943	2.220.000
-----------	-------------	------------------

10 Centavos



BR.16.01.00.00

Material: **bronze alumínio**

Diâmetro: **17,0 mm**

Peso: **3,00 g**

Espessura: **2,00 mm**

Bordo: **liso**

Titulagem: **Cu 900, Al 80, Zn 20**

Eixo: **reverso moeda (EH)**

Variantes:

(01) Com sigla em ambos lados (1943,44)

(02) Sigla só no reverso (1944)

(03) Sigla só no Anverso (1945,46,47)

(04) Sem Siglas (1944,45,46,47)

Ref..	Ano	Produção
01	1943	13.565.000
02	1944	12.617.000
03	1945	24.674.000
04	1946	36.159.000
05	1947	20.664.000

20 Centavos



BR.16.02.00.00

Material: **bronze alumínio**

Diâmetro: **19,0 mm**

Peso: **4,00 g**

Espessura: **2,00 mm**

Bordo: **liso**

Titulagem: **Cu 900, Al 80, Zn 20**

Eixo: **reverso Moeda (EH)**

Variantes:

(01) **Com sigla em ambos lados (1943,44,45)**

(02) **Sigla só no Reverso (1944)**

(03) **Sigla só no Anverso (1945)**

(04) **Sem Siglas (1944,45,46,47,48)**

Ref..	Ano	Produção
01	1943	13.931.500
02	1944	12.673.000
03	1945	61.632.000
04	1946	31.526.000
05	1947	36.422.000
06	1948	39.475.000

50 Centavos



BR.16.03.00.00

Material: **bronze alumínio**

Diâmetro: **21,0 mm**

Peso: **5,00 g**

Espessura: **2,00 mm**

Bordo: **liso**

Titulagem: **Cu 900, Al 80, Zn 20**

Eixo: **reverso moeda (EH)**

Variantes:

(01) Com sigla em ambos lados (1943,44)

(02) Sigla só no Reverso (1944)

(03) Sigla só no Anverso (1945)

(04) Sem Siglas (1944,45,46,47)

Ref..	Ano	Produção
01	1943	8.512.000
02	1944	12.102.000
03	1945	73.222.000
04	1946	13.941.000
05	1947	23.588.000

10 Centavos



BR.17.01.00.00

Material: **bronze alumínio**

Diâmetro: **17,0 mm**

Peso: **3,00 g**

Espessura: **2,00 mm**

Bordo: **liso**

Titulagem: **Cu 900, Al 80, Zn 20**

Eixo: **reverso moeda (EH)**

Ref..	Ano	Produção
01	1947	20.664.000
02	1948	45.041.000
03	1949	21.763.000
04	1950	16.330.000
05	1951	15.561.000
06	1952	10.966.000
07	1953	25.883.000
08	1954	17.031.000
09	1955	25.177.000

20 Centavos



BR.17.02.00.00

Material: **bronze alumínio**

Diâmetro: **19,0 mm**

Peso: **4,00 g**

Espessura: **2,00 mm**

Bordo: **liso**

Titulagem: **Cu 900, Al 80, Zn 20**

Eixo: **reverso moeda (EH)**

Ref..	Ano	Produção
01	1948	39.475.000
02	1949	24.805.000
03	1950	15.145.000
04	1951	14.964.000
05	1952	10.942.000
06	1953	25.585.000
07	1954	16.477.000
08	1955	25.122.000
09	1956	6.716.000

50 Centavos



BR.17.03.00.00

Material: **bronze alumínio**

Diâmetro: **21,0 mm**

Peso: **5,00 g**

Espessura: **2,00 mm**

Bordo: **liso**

Titulagem: **Cu 900, Al 80, Zn 20**

Eixo: **reverso moeda (EH)**

Ref..	Ano	Produção
01	1948	39.630.000
02	1949	11.392.000
03	1950	7.804.000
04	1951	7.523.000
05	1952	6.863.000
06	1953	17.372.000
07	1954	11.353.000
08	1955	27.150.000
09	1956	32.130.000

1 Cruzeiro



BR.17.04.00.00

Material: **bronze alumínio**

Diâmetro: **23,0 mm**

Peso: **7,00 g**

Espessura: **2,30 mm**

Bordo: **serrilhado**

Titulagem: **Cu 900, Al 80, Zn 20**

Eixo: **reverso moeda (EH)**

Ref..	Ano	Produção
01	1949	7.889.000
02	1950	5.163.000
03	1951	3.757.000
04	1952	1.769.000
05	1953	5.195.000
06	1954	1.145.000
07	1955	1.758.000
08	1956	668.000

2 Cruzeiros



BR.17.05.00.00

Material: **bronze alumínio**

Diâmetro: **25,0 mm**

Peso: **8,00 g**

Espessura: **2,30 mm**

Bordo: **serrilhado**

Titulagem: **Cu 900, Al 80, Zn 20**

Eixo: **reverso moeda (EH)**

Ref..	Ano	Produção
01	1949	11.252.000
02	1950	7.754.000
03	1951	390.000
04	1952	1.456.000
05	1953	3.582.000
06	1954	1.197.000
07	1955	1.838.000
08	1956	253.000

10 Centavos



BR.18.01.00.00

Material: **alumínio**

Diâmetro: **17,0 mm**

Peso: **1,10 g**

Espessura: **1,70 mm**

Bordo: **liso**

Eixo: **reverso moeda (EH)**

Ref..	Ano	Produção
01	1956	741.000
02	1957	25.311.000
03	1958	5.813.000
04	1959	2.611.000
05	1960	624.000
06	1961	951.000

20 Centavos



BR.18.02.00.00

Material: **alumínio**

Diâmetro: **19,0 mm**

Peso: **1,40 g**

Espessura: **2,00 mm**

Bordo: **liso**

Eixo: **reverso moeda (EH)**

Ref..	Ano	Produção
01	1956	6.716.000
02	1957	27.110.000
03	1958	8.552.000
04	1959	4.810.000
05	1960	510.000
06	1961	2.332.000

50 Centavos



BR.18.03.00.00

Material: **bronze alumínio**

Diâmetro: **17,0 mm**

Peso: **3,00 g**

Espessura: **2,00 mm**

Bordo: **serrilhado**

Eixo: **reverso moeda (EH)**

Ref.. Ano Produção

01 1956 32.130.000

1 Cruzeiro



BR.18.04.00.00

Material: **bronze alumínio**

Diâmetro: **19,0 mm**

Peso: **4,00 g**

Espessura: **2,00 mm**

Bordo: **serrilhado**

Eixo: **reverso moeda (EH)**

Ref.. Ano Produção

01 1956 668.000

2 Cruzeiros



BR.18.05.00.00

Material: **bronze alumínio**

Diâmetro: **21,0 mm**

Peso: **5,00 g**

Espessura: **2,00 mm**

Bordo: **serrilhado**

Eixo: **reverso moeda (EH)**

Ref.. Ano Produção

01 1956 253.000

50 Centavos



BR.19.01.00.00

Material: **alumínio**

Diâmetro: **21,0 mm**

Peso: **1,70 g**

Espessura: **2,00 mm**

Bordo: **liso**

Eixo: **reverso moeda (EH)**

Ref..	Ano	Produção
01	1957	49.530.000
02	1958	59.815.000
03	1959	32.891.000
04	1960	15.997.000
05	1961	21.137.000

1 Cruzeiro



BR.19.02.00.00

Material: **alumínio**

Diâmetro: **23,0 mm**

Peso: **2,40 g**

Espessura: **2,00 mm**

Bordo: **serrilhado**

Eixo: **reverso moeda (EH)**

Ref..	Ano	produção
01	1957	11.849.000
02	1958	15.443.000
03	1959	25.010.000
04	1960	35.267.000
05	1961	51.816.000

2 Cruzeiros



BR.19.03.00.00

Material: **alumínio**

Diâmetro: **25,0 mm**

Peso: **2,70 g**

Espessura: **2,00 mm**

Bordo: **serrilhado**

Eixo: **reverso moeda (EH)**

Ref..	Ano	Produção
01	1957	194.000
02	1958	13.687.000
03	1959	20.894.000
04	1960	19.624.000
05	1961	49.808.000

10 Cruzeiros



BR.20.01.00.00

Material: **alumínio**

Diâmetro: **23,0 mm**

Peso: **2,15 g**

Espessura: **2,00 mm**

Bordo: **liso**

Eixo: **reverso moeda (EH)**

Ref.. Ano Produção

01 1965 46.057.000

20 Cruzeiros



BR.20.02.00.00

Material: **alumínio**

Diâmetro: **25,0 mm**

Peso: **2,45 g**

Espessura: **2,00 mm**

Bordo: **liso**

Eixo: **reverso moeda (EH)**

Ref.. Ano Produção

01 1965 52.026.000

50 Centavos



BR.20.03.00.00

Material: **cuproníquel**

Diâmetro: **18,0 mm**

Peso: **3,30 g**

Espessura: **1,70 mm**

Bordo: **serrilhado**

Eixo: **reverso moeda (EH)**

Ref.. Ano Produção

01 1965 28.213.000

1 Centavo



BR.21.01.00.00

Material: **aço inox**
Diâmetro: **17,0 mm**
Peso: **2,61 g**
Espessura: **1,50 mm**
Bordo: **liso**
Eixo: **reverso moeda (EH)**

Ref..	Ano	Produção
01	1967	100.246.000

2 Centavos



BR.21.02.00.00

Material: **aço inox**

Diâmetro: **19,0 mm**

Peso: **3,25 g**

Espessura: **1,50 mm**

Bordo: **liso**

Eixo: **reverso moeda (EH)**

Ref.. Ano Produção

01 1967 104.221.000

5 Centavos



BR.21.03.00.00

Material: **aço inox**

Diâmetro: **21,0 mm**

Peso: **3,97 g**

Espessura : **1,50 mm**

Bordo: **liso**

Eixo: **reverso moeda (EH)**

Ref.. Ano Produção

01 1967 104.579.000

10 Centavos



BR.21.04.00.00

Material: **cuproníquel**

Diâmetro: **23,0 mm**

Peso: **5,52 g**

Espessura: **1,50 mm**

Bordo: **serrilhado**

Eixo: **reverso moeda (EH)**

Ref..	Ano	Produção
01	1967	201.601.000

20 Centavos



BR.21.05.00.00

Material: **cuproníquel**

Diâmetro: **25,0 mm**

Peso: **7,86 g**

Espessura: **1,80 mm**

Bordo: **serrilhado**

Eixo: **reverso moeda (EH)**

Ref..	Ano	Produção
01	1967	123.814.000

50 Centavos



BR.21.06.00.00

Material: **níquel**

Diâmetro: **27,0 mm**

Peso: **8,74 g**

Espessura: **1,70 mm**

Bordo: **serrilhado**

Eixo: **reverso moeda (EH)**

Ref..	Ano	Produção
01	1967	13.089.000

Padrão Monetário:

Cruzeiro Novo

12 de fevereiro de 1967 a 14 de março de 1970

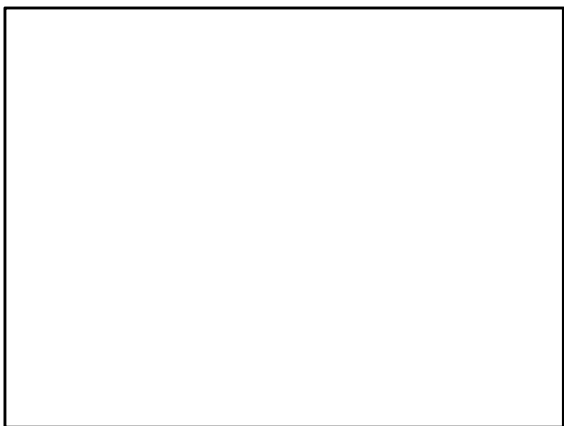

1 Centavo



BR.22.01.00.00

Material: **aço inox**

Diâmetro: **17,0 mm**

Peso: **1,77 g**

Espessura: **1,00 mm**

Bordo: **liso**

Eixo: **reverso moeda (EH)**

Ref..	Ano	Produção
01	1969	243.966.000

2 Centavos



BR.22.02.00.00

Material: **aço inox**

Diâmetro: **19,0 mm**

Peso: **2,21 g**

Espessura: **1,00 mm**

Bordo: **liso**

Eixo: **reverso moeda (EH)**

Ref.. Ano Produção

01 1969 252.739.000

5 Centavos



BR.22.03.00.00

Material: **aço inox**
Diâmetro: **21,0 mm**
Peso: **2,67 g**
Espessura: **1,00 mm**
Bordo: **liso**
Eixo: **reverso moeda (EH)**

Ref.. Ano Produção
01 1969 543.483.000

10 Centavos



BR.22.04.00.00

Material: **cuproníquel**

Diâmetro: **23,0 mm**

Peso: **4,78 g**

Espessura: **1,30 mm**

Bordo: **serrilhado**

Eixo: **reverso moeda (EH)**

Ref.. Ano Produção

01 1970 412.241.000

20 Centavos



BR.22.05.00.00

Material: **cuproníquel**

Diâmetro: **25,0 mm**

Peso: **6,65 g**

Espessura: **1,50 mm**

Bordo: **serrilhado**

Eixo: **reverso moeda (EH)**

Ref.. Ano Produção

01 1970 634.780.000

50 Centavos



BR.22.06.00.00

Material: **cuproníquel**

Diâmetro: **27,0 mm**

Peso: **7,71 g**

Espessura: **1,50 mm**

Bordo: **serrilhado**

Eixo: **reverso moeda (EH)**

Ref.. Ano Produção

01 1970 440.643.353

02 1975 134.454.000

1 Cruzeiro



BR.22.07.00.00

Material: **níquel**

Diâmetro: **29,0 mm**

Peso: **10,08 g**

Espessura: **1,70 mm**

Bordo: **serrilhado**

Eixo: **reverso moeda (EH)**

Ref..	Ano	Produção
01	1970	53.271.000

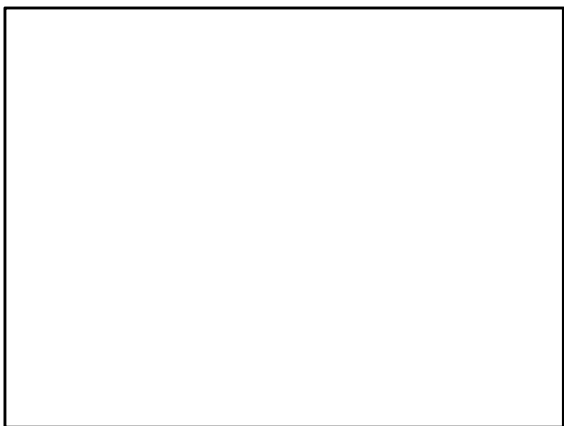

Padrão Monetário:

Cruzeiro

15 de março de 1970 a 27 de fevereiro de 1986.

1 Centavo



BR.23.01.00.00

Material: **aço inox**
Diâmetro: **17,0 mm**
Peso: **1,77 g**
Espessura: **1,00 mm**
Bordo: **liso**
Eixo: **reverso moeda (EH)**

Ref..	Ano	Produção
01	1975	15.296.000

2 Centavos



BR.23.02.00.00

Material: **aço inox**
Diâmetro: **19,0 mm**
Peso: **2,21 g**
Espessura: **1,00 mm**
Bordo: **liso**
Eixo: **reverso moeda (EH)**

Ref..	Ano	Produção
01	1975	15.296.000

5 Centavos



BR.23.03.00.00

Material: **aço inox**
Diâmetro: **21,0 mm**
Peso: **2,67 g**
Espessura: **1,00 mm**
Bordo: **liso**
Eixo: **reverso moeda (EH)**

Ref..	Ano	Produção
01	1975	5.654.000

10 Centavos



BR.23.04.00.00

Material: **aço inox**

Diâmetro: **23,0 mm**

Peso: **4,22 g**

Espessura: **1,30 mm**

Bordo: **liso**

Eixo: **reverso moeda (EH)**

Ref..	Ano	Produção
01	1974	114.598.000
02	1975	142.783.000
03	1976	129.060.000
04	1977	225.213.000
05	1978	225.000.000
06	1979	100.000.000

20 Centavos



BR.23.05.00.00

Material: **aço inox**

Diâmetro: **25,0 mm**

Peso: **5,67 g**

Espessura: **1,50 mm**

Bordo: **liso**

Eixo: **reverso moeda (EH)**

Ref..	Ano	Produção
01	1975	102.386.000
02	1976	65.687.000
03	1977	240.001.000
04	1978	225.000.000
05	1979	116.000.000

50 centavos



BR.23.06.00.00

Material: **aço inox**

Diâmetro: **27,0 mm**

Peso: **6,65 g**

Espessura: **1,50 mm**

Bordo: **liso**

Eixo: **reverso moeda (EH)**

Ref..	Ano	Produção
01	1975	79.062.000
02	1976	135.781.000
03	1977	160.019.000
04	1978	200.000.000
05	1979	104.000.000

1 Cruzeiro



BR.23.07.00.00

Material: **cuproníquel**

Diâmetro: **29,0 mm**

Peso: **10,25 g**

Espessura: **1,70 mm**

Bordo: **serrilhado**

Eixo: **reverso moeda (EH)**

Ref..	Ano	Produção
01	1974	24.135.000
02	1975	21.613.000
03	1976	26.146.000
04	1977	98.000
05	1978	77.000

1 Centavo



BR.24.01.00.00

Material: **aço inox**

Diâmetro: **17,0 mm**

Peso: **1,77 g**

Espessura: **1,00 mm**

Bordo: **liso**

Eixo: **reverso moeda (EH)**

Ref..	Ano	Produção
01	1975	34.747.000
02	1976	112.000
03	1977	100.000
04	1978	50.000

2 Centavos



BR.24.02.00.00

Material: **aço inox**

Diâmetro: **19,0 mm**

Peso: **2,21 g**

Espessura: **1,00 mm**

Bordo: **liso**

Eixo: **reverso moeda (EH)**

Ref..	Ano	Produção
01	1975	41.615.000
02	1976	136.000
03	1977	100.000
04	1978	50.000

5 Centavos



BR.24.03.00.00

Material: **aço inox**

Diâmetro: **21,0 mm**

Peso: **2,69 g**

Espessura: **1,00 mm**

Bordo: **liso**

Eixo: **reverso moeda (EH)**

Ref..	Ano	Produção
01	1975	85.123.000
02	1976	93.644.000
03	1977	85.360.000
04	1978	34.090.000

1 Cruzeiro



BR.25.01.00.00

Material: **níquel**

Diâmetro: **29,0 mm**

Peso: **10,08 g**

Espessura: **1,70 mm**

Bordo: **inscrito**

Eixo: **reverso moeda (EH)**

Ref.. Ano Produção

01 1972 19.999.800

1 Centavo



BR.26.01.00.00

Material: **aço inox**

Diâmetro: **14,0 mm**

Peso: **1,58 g**

Espessura: **1,40 mm**

Bordo: **liso**

Eixo: **reverso moeda (EH)**

Ref..	Ano	Produção
01	1979	100.000
02	1980	60.000
03	1981	100.000
04	1982	100.000
05	1983	100.000

1 Cruzeiro



BR.27.01.00.00

Material: **aço inox**

Diâmetro: **20,0 mm**

Peso: **3,23 g**

Espessura: **1,40 mm**

Bordo: **liso**

Eixo: **reverso moeda (EH)**

Ref..	Ano	Produção
01	1979	596.419.000
02	1980	690.497.000
03	1981	560.000.000
04	1982	300.000.000
05	1983	100.000
06	1984	62.100.000

5 Cruzeiros



BR.27.02.00.00

Material: **aço inox**

Diâmetro: **22,0 mm**

Peso: **4,50 g**

Espessura: **1,60 mm**

Bordo: **liso**

Eixo: **reverso moeda (EH)**

Ref..	Ano	Produção
01	1980	388.250.000
02	1981	82.000.000
03	1982	108.000.000
04	1983	113.400.000
05	1984	243.400.000

10 Cruzeiros



BR.27.03.00.00

Material: **aço inox**

Diâmetro: **24,0 mm**

Peso: **5,35 g**

Espessura: **1,60 mm**

Bordo: **liso**

Eixo: **reverso moeda (EH)**

Ref..	Ano	Produção
01	1980	100.060.000
02	1981	200.000.000
03	1982	331.000.000
04	1983	390.000.000
05	1984	409.600.000

20 Cruzeiros



BR.27.04.00.00

Material: **aço inox**

Diâmetro: **26,0 mm**

Peso: **6,33 g**

Espessura: **1,60 mm**

Bordo: **liso**

Eixo: **reverso moeda (EH)**

Ref..	Ano	Produção
01	1981	88.297.000
02	1982	158.200.000
03	1983	312.000.000
04	1984	226.000.000

50 Cruzeiros



BR.27.05.00.00

Material: **aço inox**

Diâmetro: **28,0 mm**

Peso: **7,34 g**

Espessura: **1,60 mm**

Bordo: **liso**

Eixo: **reverso moeda (EH)**

Ref..	Ano	Produção
01	1981	57.000.000
02	1982	134.000.000
03	1983	181.800.000
04	1984	292.418.000

1 Cruzeiro



BR.28.01.00.00

Material: **aço inox**

Diâmetro: **20,0 mm**

Peso: **2,79 g**

Espessura: **1,40 mm**

Bordo: **liso**

Eixo: **reverso moeda (EH)**

Ref..	Ano	Produção
01	1985	10.000.000

5 Cruzeiros



BR.28.02.00.00

Material: **aço inox**

Diâmetro: **22,0 mm**

Peso: **4,02 g**

Espessura: **1,60 mm**

Bordo: **liso**

Eixo: **reverso moeda (EH)**

Ref.. Ano Produção

01 1985 10.000.000

10 Cruzeiros



BR.28.03.00.00

Material: **aço inox**

Diâmetro: **24,0 mm**

Peso: **4,78 g**

Espessura: **1,60 mm**

Bordo: **liso**

Eixo: **reverso moeda (EH)**

Ref..	Ano	Produção
01	1985	201.000.000
02	1986	39.109.000

20 Cruzeiros



BR.28.04.00.00

Material: **aço inox**

Diâmetro: **26,0 mm**

Peso: **5,60 g**

Espessura: **1,60 mm**

Bordo: **liso**

Eixo: **reverso moeda (EH)**

Ref..	Ano	Produção
01	1985	205.000.000
02	1986	26.840.000

50 Cruzeiros



BR.28.05.00.00

Material: **aço inox**

Diâmetro: **28,0 mm**

Peso: **6,49 g**

Espessura: **1,60 mm**

Bordo: **liso**

Eixo: **reverso moeda (EH)**

Ref..	Ano	Produção
01	1985	180.000.000
02	1986	52.580.000

100 Cruzeiros



BR.29.01.00.00

Material: **aço inox**

Diâmetro: **17,0 mm**

Peso: **2,05 g**

Espessura: **1,45 mm**

Bordo: **liso**

Eixo: **reverso moeda (EH)**

Ref..	Ano	Produção
01	1985	162.000.000
02	1986	97.169.000

200 Cruzeiros



BR.29.02.00.00

Material: **aço inox**

Diâmetro: **19,0 mm**

Peso: **2,55 g**

Espessura: **1,45 mm**

Bordo: **liso**

Eixo: **reverso moeda (EH)**

Ref..	Ano	Produção
01	1985	55.000.000
02	1986	54.380.000

500 Cruzeiros



BR.29.03.00.00

Material: **aço inox**

Diâmetro: **21,0 mm**

Peso: **3,65 g**

Espessura: **1,65 mm**

Bordo: **liso**

Eixo: **reverso moeda (EH)**

Ref..	Ano	Produção
 01	 1985	 74.000.000
 02	 1986	 95.740.000

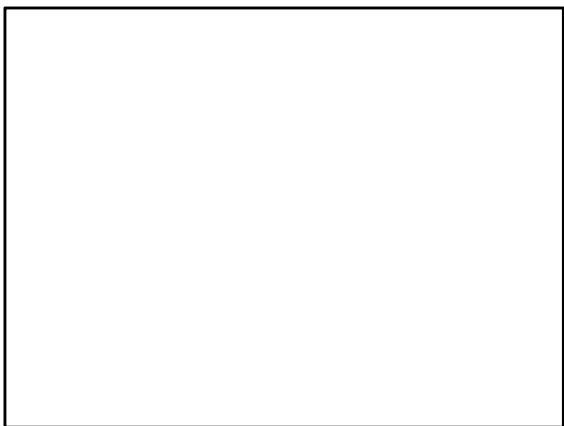

Padrão Monetário:

Cruzado

28 de fevereiro de 1986 a 15 de janeiro de 1989.

1 Centavo



BR.30.01.00.00

Material: **aço inox**

Diâmetro: **15,0 mm**

Peso: **1,60 g**

Espessura: **1,45 mm**

Bordo: **liso**

Eixo: **reverso moeda (EH)**

Ref..	Ano	Produção
01	1986	100.000.000
02	1987	1.000.000
03	1988	1.000.000

5 Centavos



BR.30.02.00.00

Material: **aço inox**

Diâmetro: **16,0 mm**

Peso: **1,81 g**

Espessura: **1,45 mm**

Bordo: **liso**

Eixo: **reverso moeda (EH)**

Ref..	Ano	Produção
01	1986	99.282.000
02	1987	1.000.000
03	1988	1.000.000

10 Centavos



BR.30.03.00.00

Material: **aço inox**

Diâmetro: **17,0 mm**

Peso: **2,05 g**

Espessura: **1,45 mm**

Bordo: **liso**

Eixo: **reverso moeda (EH)**

Ref..	Ano	Produção
01	1986	200.000.000
02	1987	245.628.000
03	1988	21.293.000

20 Centavos



BR.30.04.00.00

Material: **aço inox**

Diâmetro: **19,0 mm**

Peso: **2,55 g**

Espessura: **1,45 mm**

Bordo: **liso**

Eixo: **reverso moeda (EH)**

Ref..	Ano	Produção
01	1986	140.000.000
02	1987	157.500.000
03	1988	16.000.000

50 Centavos



BR.30.05.00.00

Material: **aço inox**

Diâmetro: **21,0 mm**

Peso: **3,65 g**

Espessura: **1,65 mm**

Bordo: **liso**

Eixo: **reverso moeda (EH)**

Ref..	Ano	Produção
01	1986	200.000.000
02	1987	201.884.000
03	1988	131.255.000

1 Cruzado



BR.30.06.00.00

Material: **aço inox**

Diâmetro: **23,0 mm**

Peso: **4,38 g**

Espessura: **1,65 mm**

Bordo: **liso**

Eixo: **reverso moeda (EH)**

Ref..	Ano	Produção
01	1986	235.500.000
02	1987	403.600.000
03	1988	321.216.000

5 Cruzados



BR.30.07.00.00

Material: **aço inox**

Diâmetro: **25,0 mm**

Peso: **5,21 g**

Espessura: **1,65 mm**

Bordo: **liso**

Eixo: **reverso moeda (EH)**

Ref..	Ano	Produção
01	1986	97.263.000
02	1987	141.000.000
03	1988	291.906.000

10 Cruzados



BR.30.08.00.00

Material: **aço inox**

Diâmetro: **27,0 mm**

Peso: **6,06 g**

Espessura: **1,65 mm**

Bordo: **liso**

Eixo: **reverso moeda (EH)**

Ref..	Ano	Produção
01	1987	131.500.000
02	1988	608.736.000

100 Cruzados



BR.31.01.00.00

Material: **aço inox**
Diâmetro: **31,0 mm**
Peso: **9,95 g**
Espessura: **1,65 mm**
Bordo: **liso**
Eixo: **reverso moeda (EH)**

Ref..	Ano	Produção
01	1988	200.000

100 Cruzados



BR.32.01.00.00

Material: **aço inox**
Diâmetro: **31,0 mm**
Peso: **9,95 g**
Espessura: **1,65 mm**
Bordo: **liso**
Eixo: **reverso moeda (EH)**

Ref..	Ano	Produção
01	1988	200.000

100 Cruzados



BR.33.01.00.00

Material: **aço inox**
Diâmetro: **31,0 mm**
Peso: **9,95 g**
Espessura: **1,65 mm**
Bordo: **liso**
Eixo: **reverso moeda (EH)**

Ref..	Ano	Produção
01	1988	200.000

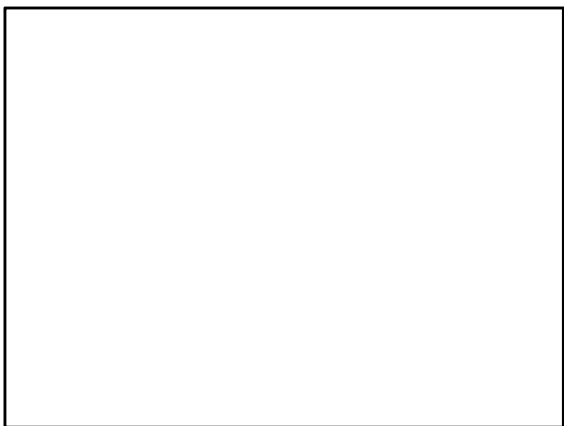

Padrão Monetário:

Cruzado Novo

16 de janeiro de 1989 a 15 de março de 1990.

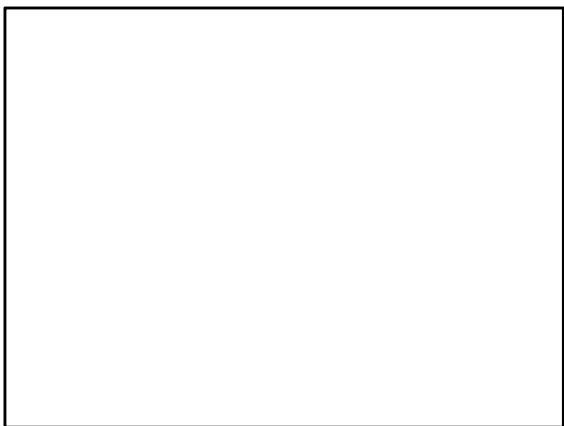

1 Centavo



BR.34.01.00.00

Material: **aço inox**

Diâmetro: **16,5 mm**

Peso: **2,01 g**

Espessura: **1,20 mm**

Bordo: **liso**

Eixo: **reverso moeda (EH)**

Ref..	Ano	Produção
01	1989	208.100.000
02	1990	1.000.000

5 Centavos



BR.34.02.00.00

Material: **aço inox**
Diâmetro: **17,5 mm**
Peso: **2,26 g**
Espessura: **1,20 mm**
Bordo: **liso**
Eixo: **reverso moeda (EH)**

Ref..	Ano	Produção
01	1989	270.400.000
02	1990	934.000

10 Centavos



BR.34.03.00.00

Material: **aço inox**

Diâmetro: **18,5 mm**

Peso: **2,54 g**

Espessura: **1,20 mm**

Bordo: **liso**

Eixo: **reverso moeda (EH)**

Ref..	Ano	Produção
01	1989	362.900.000
02	1990	136.000.000

50 Centavos



BR.34.04.00.00

Material: **aço inox**
Diâmetro: **19,5 mm**
Peso: **2,83 g**
Espessura: **1,20 mm**
Bordo: **liso**
Eixo: **reverso moeda (EH)**

Ref..	Ano	Produção
01	1989	453.800.000
02	1990	216.644.000

1 Cruzado Novo



BR.34.05.00.00

Material: **aço inox**
Diâmetro: **31,0 mm**
Peso: **9,95 g**
Espessura: **1,70 mm**
Bordo: **liso**
Eixo: **reverso moeda (EH)**

Ref..	Ano	Produção
01	1989	10.000.000

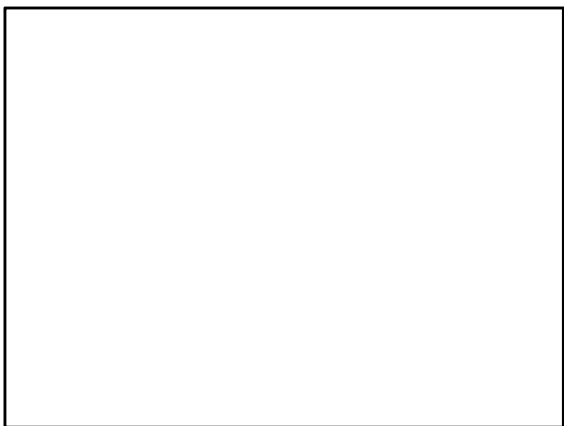

Padrão Monetário:

Cruzeiro

16 de março de 1990 a 31 de julho de 1993.

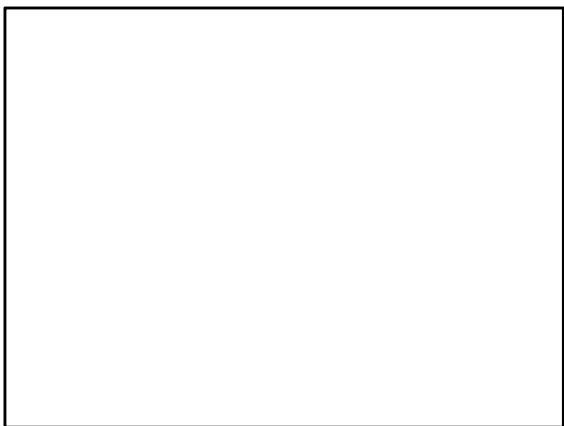

1 Cruzeiro



BR.35.01.00.00

Material: **aço inox**

Diâmetro: **20,5 mm**

Peso: **3,61 g**

Espessura: **1,40 mm**

Bordo: **liso**

Eixo: **reverso moeda (EH)**

Ref.. Ano Produção

01 1990 377.000.000

5 Cruzeiros



BR.35.02.00.00

Material: **aço inox**

Diâmetro: **21,5 mm**

Peso: **3,97 g**

Espessura: **1,40 mm**

Bordo: **liso**

Eixo: **reverso moeda (EH)**

Ref..	Ano	Produção
01	1990	517.000.000
02	1991	250.000.000

10 Cruzeiros



BR.35.03.00.00

Material: **aço inox**

Diâmetro: **22,5 mm**

Peso: **4,36 g**

Espessura: **1,40 mm**

Bordo: **liso**

Eixo: **reverso moeda (EH)**

Ref..	Ano	Produção
01	1990	413.000.000
02	1991	400.000.000

50 Cruzeiros



BR.35.04.00.00

Material: **aço inox**

Diâmetro: **23,5 mm**

Peso: **4,78 g**

Espessura: **1,40 mm**

Bordo: **liso**

Eixo: **reverso moeda (EH)**

Ref..	Ano	Produção
01	1990	10.000.000
02	1991	30.000.000

5 Cruzeiros



BR.36.01.00.00

Material: **aço inox**

Diâmetro: **21,5 mm**

Peso: **3,40 g**

Espessura: **1,20 mm**

Bordo: **liso**

Eixo: **reverso moeda (EH)**

Ref.. Ano Produção

01 1991 260.000.000

02 1992 19.881.000

10 Cruzeiros



BR.36.02.00.00

Material: **aço inox**

Diâmetro: **22,5 mm**

Peso: **3,74 g**

Espessura: **1,20 mm**

Bordo: **liso**

Eixo: **reverso moeda (EH)**

Ref..	Ano	Produção
01	1991	547.900.000
02	1992	250.000.000

50 Cruzeiros



BR.36.03.00.00

Material: **aço inox**

Diâmetro: **23,5 mm**

Peso: **4,09 g**

Espessura: **1,20 mm**

Bordo: **liso**

Eixo: **reverso moeda (EH)**

Ref..	Ano	Produção
01	1991	44.945.000
02	1992	128.298.000

100 Cruzeiros



BR.37.01.00.00

Material: **aço inox**

Diâmetro: **18,0 mm**

Peso: **2,39 g**

Espessura: **1,20 mm**

Bordo: **liso**

Eixo: **reverso moeda (EH)**

Ref..	Ano	Produção
01	1992	500.000.000
02	1993	70.000.000

500 Cruzeiros



BR.37.02.00.00

Material: **aço inox**

Diâmetro: **19,0 mm**

Peso: **2,66 g**

Espessura: **1,20 mm**

Bordo: **liso**

Eixo: **reverso moeda (EH)**

Ref..	Ano	Produção
01	1992	250.000.000
02	1993	105.000.000

1000 Cruzeiros



BR.37.03.00.00

Material: **aço inox**

Diâmetro: **20,0 mm**

Peso: **2,96 g**

Espessura: **1,20 mm**

Bordo: **liso**

Eixo: **reverso moeda (EH)**

Ref..	Ano	Produção
01	1992	30.000.000
02	1993	435.000.000

5000 Cruzeiros



BR.37.04.00.00

Material: **aço inox**

Diâmetro: **31,0 mm**

Peso: **9,95 g**

Espessura: **1,90 mm**

Bordo: **liso**

Eixo: **reverso moeda (EH)**

Ref..	Ano	Produção
1	1992	10.000.000

Padrão Monetário:

Cruzeiro Real

1 de agosto de 1993 a 30 de junho de 1994.

5 Cruzeiros Reais



BR.38.01.00.00

Material: **aço inox**

Diâmetro: **21,0 mm**

Peso: **3,27 g**

Espessura: **1,20 mm**

Bordo: **liso**

Eixo: **reverso moeda (EH)**

Ref..	Ano	Produção
01	1993	250.000.000
02	1994	70.000.000

10 Cruzeiros Reais



BR.38.02.00.00

Material: **aço inox**

Diâmetro: **22,0 mm**

Peso: **3,59 g**

Espessura: **1,20 mm**

Bordo: **liso**

Eixo: **reverso moeda (EH)**

Ref..	Ano	Produção
01	1993	300.000.000
02	1994	150.252.000

50 Cruzeiros Reais



BR.38.03.00.00

Material: **aço inox**

Diâmetro: **23,0 mm**

Peso: **3,92 g**

Espessura: **1,20 mm**

Bordo: **liso**

Eixo: **reverso moeda (EH)**

Ref.. Ano Produção

01 1993 50.000.000

02 1994 30.000.000

100 Cruzeiros Reais



BR.38.04.00.00

Material: **aço inox**

Diâmetro: **24,0 mm**

Peso: **4,27 g**

Espessura: **1,20 mm**

Bordo: **liso**

Eixo: **reverso moeda (EH)**

Ref..	Ano	Produção
01	1993	50.000.000
02	1994	40.000.000

Padrão Monetário:

Real

1 de julho de 1994 a atualidade.

1 Centavo



BR.39.01.00.00

Material: **aço inox**

Diâmetro: **20,0 mm**

Peso: **2,96 g**

Espessura: **1,20 mm**

Bordo: **liso**

Eixo: **reverso moeda (EH)**

Ref..	Ano	Produção
01	1994	887.100.000
02	1995	283.799.000
03	1996	320.000.000
04	1997	500.000.000

5 Centavos



BR.39.02.00.00

Material: **aço inox**

Diâmetro: **21,0 mm**

Peso: **3,27 g**

Espessura: **1,20 mm**

Bordo: **liso**

Eixo: **reverso moeda (EH)**

Ref..	Ano	Produção
01	1994	732.980.000
02	1995	240.000.000
03	1996	111.600.000
04	1997	235.000.000

10 Centavos



BR.39.03.00.00

Material: **aço inox**

Diâmetro: **22,0 mm**

Peso: **3,59 g**

Espessura: **1,20 mm**

Bordo: **liso**

Eixo: **reverso moeda (EH)**

Ref..	Ano	Produção
01	1994	640.682.000
02	1995	240.000.000
03	1996	255.000.000
04	1997	265.000.000

25 Centavos



BR.39.04.00.00

Material: **aço inox**

Diâmetro: **23,5 mm**

Peso: **4,78 g**

Espessura: **1,40 mm**

Bordo: **liso**

Eixo: **reverso moeda (EH)**

Ref..	Ano	Produção
01	1994	285.000.000
02	1995	141.000.000

50 Centavos



BR.39.05.00.00

Material: **aço inox**
Diâmetro: **23,0 mm**
Peso: **3,92 g**
Espessura: **1,20 mm**
Bordo: **liso**
Eixo: **reverso moeda (EH)**

Ref..	Ano	Produção
01	1994	421.928.000
02	1995	60.000.000

1 Real



BR.39.06.00.00

Material: **aço inox**
Diâmetro: **24,0 mm**
Peso: **4,27 g**
Espessura: **1,20 mm**
Bordo: **liso**
Eixo: **reverso moeda (EH)**

Ref..	Ano	Produção
01	1994	215.000.000

10 Centavos



BR.40.01.00.00

Material: **aço inox**
Diâmetro: **22,0 mm**
Peso: **3,59 g**
Espessura: **1,20 mm**
Bordo: **liso**
Eixo: **reverso moeda (EH)**

Ref..	Ano	Produção
01	1995	1.000.000

25 Centavos



BR.40.02.00.00

Material :**aço inox**
Diâmetro: **23,5 mm**
Peso: **4,78 g**
Espessura: **1,40 mm**
Bordo: **liso**
Eixo: **reverso moeda (EH)**

Ref..	Ano	Produção
01	1995	1.000.000

1 Centavo



BR.41.01.00.00

Material: **cobre sobre aço**

Diâmetro: **17,0 mm**

Peso: **2,43 g**

Espessura: **1,65 mm**

Bordo: **liso**

Eixo: **reverso moeda (EH)**

Ref..	Ano	Produção
01	1998	185.250.000
02	1999	104.874.000
03	2000	88.256.000
04	2001	242.924.000
05	2002	161.824.000
06	2003	250.000.000
07	2004	167.232.000

5 Centavos



BR.41.02.00.00

Material: cobre sobre aço	13	2010	550.144.000
Diâmetro: 22,0 mm	14	2011	437.504.000
Peso: 4,06 g	15	2012	400.128.000
Espessura: 1,65 mm	16	2013	600.064.000
Bordo: liso	17	2014	166.400.000
Eixo: reverso moeda (EH)	18	2015	280.000.000

Variantes: Vide Próxima Página

Ref.	Ano	Produção
01	1998	116.324.000
02	1999	11.264.000
03	2000	28.416.000
04	2001	175.940.000
05	2002	153.088.000
06	2003	260.000.000
07	2004	262.656.000
08	2005	230.144.000
09	2006	255.488.000
10	2007	403.968.000
11	2008	28.672.000
12	2009	400.128.000

Variantes para 5 Centavos de Real

01 fonte do "centavos" pequena + estrelas arredondadas + triangulo grande .(1998, 1999, 2000, 2001, 2002)

02 fonte do "centavos" grande + estrelas pontiagudas + triangulo grande (2003, 2004, 2005, 2006)

03 fonte do "centavos" grande + estrelas pontiagudas + triangulo pequeno.(2007, 2008, 2009, 2010, 2011, 2012, 2013, 2014, 2015, 2016)

Triangulo Grande



Triangulo Pequeno



10 Centavos



BR.41.03.00.00

Material: bronze sobre aço	14	2011	415.104.000
Diâmetro: 20,0 mm	15	2012	454.464.000
Peso: 4,83 g	16	2013	600.000.000
Espessura: 2,23 mm	17	2014	21.312.000
Bordo: serrilhado	18	2015	164.352.000
Eixo: reverso moeda (EH)			
Variantes: Vide Próxima			

Ref.	Ano	Produção
01	1998	141.540.000
02	1999	9.620.000
03	2000	26.880.000
04	2001	134.701.000
05	2002	172.032.000
06	2003	252.666.000
07	2004	348.480.000
08	2005	362.112.000
09	2006	265.728.000
10	2007	316.800.000
11	2008	534.412.000
12	2009	205.748.000
13	2010	520.128.000

Variantes para 10 Centavos de Real

01 fonte do "centavos" pequena + estrelas arredondadas + sol pontilhado médio (1998, 1999, 2000, 2001, 2002, 2003)

02 fonte do "centavos" grande + estrelas pontiagudas + sol pontilhado Profundo (2003, 2004, 2005, 2006, 2007, 2008)

03 fonte do "centavos" grande + estrelas pontiagudas + sol fundo liso (2008, 2009, 2010, 2011, 2012, 2013, 2014, 2015)

Sol Pontilhado Médio

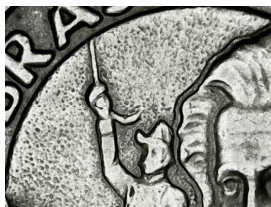

Sol Pontilhado Profundo



Sol Fundo Liso



25 Centavos



BR.41.04.00.00

Material: bronze sobre aço	14	2011	142.592.000
Diâmetro: 25,0 mm	15	2012	100.096.000
Peso: 7,60 g	16	2013	360.064.000
Espessura: 2,25 mm	17	2014	13.568.000
Bordo: serrilhado	18	2015	144.000.000
Eixo: reverso moeda (EH)			
Variantes: Vide Próxima Página			

Ref..	Ano	Produção
01	1998	43.238.000
02	1999	32.766.000
03	2000	25.312.000
04	2001	92.642.000
05	2002	100.096.000
06	2003	147.200.000
07	2004	160.000.000
08	2005	100.096.000
09	2006	110.720.000
10	2007	118.784.000
11	2008	269.031.000
12	2009	200.985.000
13	2010	240.000.000

Variantes para 25 centavos de Real

01 fonte do "centavos" pequena + estrelas arredondadas + Barba simples (1998, 1999, 2000, 2001, 2002).

02 fonte do "centavos" grande + estrelas pontiagudas + Barba simples (2003, 2004).

03 fonte do "centavos" grande + estrelas pontiagudas + Barba detalhada (2004, 2005, 2006, 2007, 2008, 2009, 2010, 2011, 2012, 2013, 2014, 2015)

Barba Simples

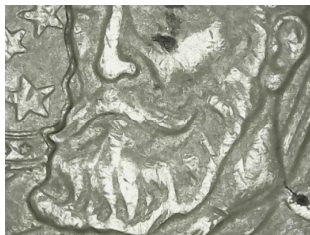

Barba Retrabalhada

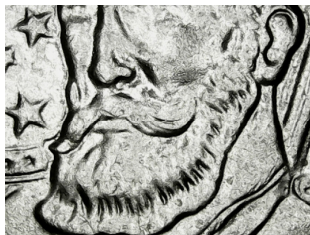

50 Centavos



BR.41.05.00.00

Material: **cuproníquel**

Diâmetro: **23,0 mm**

Peso: **9,25 g**

Espessura: **2,85 mm**

Bordo: **inscrito**

Eixo: **reverso moeda (EH)**

Variantes:

(01) Letras do bordo para cima com o anverso para cima.

(02) Letras do bordo para cima com o reverso para cima.

Ref..	Ano	Produção
01	1998	24.900.000
02	2000	14.912.000
03	2001	14.735.000

1 Real



BR.41.06.00.00

Material: **cuproníquel + alpaca**

Diâmetro: **27,0 mm**

Peso: **7,84 g**

Espessura: **1,95 mm**

Bordo: **serrilhado intermitente**

Eixo: **reverso moeda (EH)**

Ref..	Ano	Produção
01	1998	18.000.000
02	1999	3.840.000

Variantes para todo padrão Real 2ª Família

Fontes Pequenas e Grandes

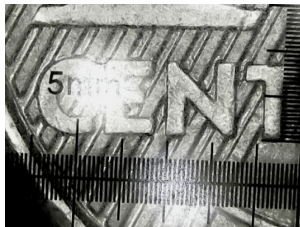

Estrelas Arredondadas e Pontigudas



1 Real



BR.42.01.00.00

Material: **cuproníquel+alpaca**
Diâmetro: **27,0 mm**
Peso: **7,84 g**
Espessura: **1,95 mm**
Bordo: **serrilhado intermitente**
Eixo: **reverso moeda (EH)**

Ref..	Ano	Produção
01	1998	600.000

50 Centavos



BR.43.01.00.00

Material: **aço inox**
Diâmetro: **23,0 mm**
Peso: **7,81 g**
Espessura: **2,85 mm**
Bordo: **inscrito**
Eixo: **reverso moeda (EH)**
Variantes: **vide próxima página**

Ref..	Ano	Produção
01	2002	189.952.000
02	2003	143.696.000
03	2005	122.416.000
04	2006	39.984.000
05	2007	130.032.000
06	2008	290.080.000
07	2009	300.048.000
08	2010	170.016.000
09	2011	116.928.000
10	2012	100.016.000
11	2013	350.000.000
12	2014	6.048.000
13	2015	69.167.000

Variantes: para 50 centavos de Real

- 01 letras do bordo para cima + fonte do "centavos" pequena + estrelas arredondadas + fonte do bordo grande (2002,03).
- 02 letras do bordo para baixo + fonte do "centavos" pequena + estrelas arredondadas + fonte do bordo grande (2002, 03).
- 03 letras do bordo para cima + fonte do "centavos" grande + estrelas pontiagudas + fonte do bordo grande (2003, 05, 06, 07,08, 09, 10, 11, 12, 13, 14,15)
- 04 letras do bordo para baixo + fonte do "centavos" grande + estrelas pontiagudas + fonte do bordo grande 2003, 05, 06, 07,08, 09, 10, 11, 12, 13, 14,15)
- 05 fonte do "centavos" grande + estrelas pontiagudas + fonte do bordo pequena (2009,10)
- 06 fonte do "centavos" grande + estrelas pontiagudas + fonte do bordo pequena + (2009,10)

Letras do bordo para cima e para baixo



Fonte do Bordo Grande e Pequena



1 Real



BR.43.02.00.00

Material: **bronze alumínio sobre aço + aço inox**

Diâmetro: **27,0 mm**

Peso: **7,00 g**

Espessura: **1,95 mm**

Bordo: **serrilhado intermitente**

Eixo: **reverso moeda (EH)**

Ref..	Ano	Produção
01	2002	54.192.000
02	2003	100.000.000
03	2004	150.016.000
04	2005	43.776.000
05	2006	179.968.000
06	2007	275.712.000
07	2008	664.833.000
08	2009	245.247.000
09	2010	220.032.000
10	2011	140.032.000
11	2012	150.016.000
12	2013	400.000.000
13	2014	11.904.000

1 Real



BR.44.01.00.00

Material: **bronze alumínio sobre aço + aço inox**
Diâmetro: **27,0 mm**
Peso: **7,00 g**
Bordo: **serrilhado intermitente**
Eixo: **reverso moeda (EH)**

Ref..	Ano	Produção
01	2002	50.000.000

1 Real



BR.45.01.00.00

Material: **bronze alumínio sobre aço + aço inox**

Diâmetro: **27,0 mm**

Peso: **7,00 g**

Espessura: **1,95 mm**

Bordo: **serrilhado intermitente**

Eixo: **reverso moeda (EH)**

Ref..	Ano	Produção
01	2005	40.000.000

1 Real



BR.46.01.00.00

Material: **bronze alumínio sobre aço + aço inox**

Diâmetro: **27,0 mm**

Peso: **7,00 g**

Espessura: **1,95 mm**

Bordo: **serrilhado intermitente**

Eixo: **reverso moeda (EH)**

Ref.. Ano Produção

01 2012 1.992.300

1 Real



BR.47.01.00.00

Material: **bronze alumínio sobre aço + aço inox**

Diâmetro: **27,0 mm**

Peso: **7,00 g**

Espessura: **1,95 mm**

Bordo: **serrilhado intermitente**

Eixo: **reverso moeda (EH)**

Ref..	Ano	Produção
01	2014	20.000.000

1 Real



BR.48.01.00.00

Material: **bronze alumínio sobre aço + aço inox**

Diâmetro: **27,0 mm**

Peso: **7,00 g**

Espessura: **1,95 mm**

Bordo: **serrilhado intermitente**

Eixo: **reverso moeda (EH)**

Ref..	Ano	Produção
01	2014	20.000.000

1 Real



BR.49.01.00.00

Material: **bronze alumínio sobre aço + aço inox**

Diâmetro: **27,0 mm**

Peso: **7,00 g**

Espessura: **1,95 mm**

Bordo: **serrilhado intermitente**

Eixo: **reverso moeda (EH)**

Ref..	Ano	Produção
01	2014	20.000.000

1 Real



BR.50.01.00.00

Material: **bronze alumínio sobre aço + aço inox**

Diâmetro: **27,0 mm**

Peso: **7,00 g**

Espessura: **1,95 mm**

Bordo: **serrilhado intermitente**

Eixo: **reverso moeda (EH)**

Ref..	Ano	Produção
01	2014	20.000.000

1 Real



BR.51.01.00.00

Material: **bronze alumínio sobre aço + aço inox**

Diâmetro: **27,0 mm**

Peso: **7,00 g**

Espessura: **1,95 mm**

Bordo: **serrilhado intermitente**

Eixo: **reverso moeda (EH)**

Ref..	Ano	Produção
01	2015	50.000.000

1 Real



BR.52.01.00.00

Material: **bronze alumínio sobre aço + aço inox**

Diâmetro: **27,0 mm**

Peso: **7,00 g**

Espessura: **1,95 mm**

Bordo: **serrilhado intermitente**

Eixo: **reverso moeda (EH)**

Ref..	Ano	Produção
01	2015	20.000.000

1 Real



BR.53.01.00.00

Material: **bronze alumínio sobre aço + aço inox**

Diâmetro: **27,0 mm**

Peso: **7,00 g**

Espessura: **1,95 mm**

Bordo: **serrilhado intermitente**

Eixo: **reverso moeda (EH)**

Ref..	Ano	Produção
01	2015	20.000.000

1 Real



BR.54.01.00.00

Material: **bronze alumínio sobre aço + aço inox**

Diâmetro: **27,0 mm**

Peso: **7,00 g**

Espessura: **1,95 mm**

Bordo: **serrilhado intermitente**

Eixo: **reverso moeda (EH)**

Ref..	Ano	Produção
01	2015	20.000.000

1 Real



BR.55.01.00.00

Material: **bronze alumínio sobre aço + aço inox**

Diâmetro: **27,0 mm**

Peso: **7,00 g**

Espessura: **1,95 mm**

Bordo: **serrilhado intermitente**

Eixo: **reverso moeda (EH)**

Ref..	Ano	Produção
01	2015	20.000.000

1 Real



BR.56.01.00.00

Material: **bronze alumínio sobre aço + aço inox**

Diâmetro: **27,0 mm**

Peso: **7,00 g**

Espessura: **1,95 mm**

Bordo: **serrilhado intermitente**

Eixo: **reverso moeda (EH)**

Ref..	Ano	Produção
01	2015	20.000.000

1 Real



BR.57.01.00.00

Material: **bronze alumínio sobre aço + aço inox**

Diâmetro: **27,0 mm**

Peso: **7,00 g**

Espessura: **1,95 mm**

Bordo: **serrilhado intermitente**

Eixo: **reverso moeda (EH)**

Ref..	Ano	Produção
01	2015	20.000.000

1 Real



BR.58.01.00.00

Material: **bronze alumínio sobre aço + aço inox**

Diâmetro: **27,0 mm**

Peso: **7,00 g**

Espessura: **1,95 mm**

Bordo: **serrilhado intermitente**

Eixo: **reverso moeda (EH)**

Ref..	Ano	Produção
01	2015	20.000.000

1 Real



BR.59.01.00.00

Material: **bronze alumínio sobre aço + aço inox**

Diâmetro: **27,0 mm**

Peso: **7,00 g**

Espessura: **1,95 mm**

Bordo: **serrilhado intermitente**

Eixo: **reverso moeda (EH)**

Ref..	Ano	Produção
01	2015	20.000.000

1 Real



BR.60.01.00.00

Material: **bronze alumínio sobre aço + aço inox**

Diâmetro: **27,0 mm**

Peso: **7,00 g**

Espessura: **1,95 mm**

Bordo: **serrilhado intermitente**

Eixo: **reverso moeda (EH)**

Ref..	Ano	Produção
01	2016	20.000.000

1 Real



BR.61.01.00.00

Material: **bronze alumínio sobre aço + aço inox**

Diâmetro: **27,0 mm**

Peso: **7,00 g**

Espessura: **1,95 mm**

Bordo: **serrilhado intermitente**

Eixo: **reverso moeda (EH)**

Ref..	Ano	Produção
01	2016	20.000.000

1 Real



BR.62.01.00.00

Material: **bronze alumínio sobre aço + aço inox**

Diâmetro: **27,0 mm**

Peso: **7,00 g**

Espessura: **1,95 mm**

Bordo: **serrilhado intermitente**

Eixo: **reverso moeda (EH)**

Ref..	Ano	Produção
01	2016	20.000.000

1 Real



BR.63.01.00.00

Material: **bronze alumínio sobre aço + aço inox**

Diâmetro: **27,0 mm**

Peso: **7,00 g**

Espessura: **1,95 mm**

Bordo: **serrilhado intermitente**

Eixo: **reverso moeda (EH)**

Ref..	Ano	Produção
01	2016	20.000.000

Referências:

MOEDAS DO BRASIL. Disponível em:<http://www.moedasdobrasil.com.br>. Último acesso em:11 de maio de 2016.

COLEÇÃO SERGIO MENDES. Disponível em:<https://colecaosfm.wordpress.com>. Último acesso em:11 de maio de 2016.

VINÍCIUS, J. Moedas do Brasil - 1º Volume - Ouro. São Paulo, edição do Autor, 1990, 92p.

_____. **Moedas do Brasil – 2º Volume – Prata-Níquel**. São Paulo, edição do Autor, 1989, 124p.

_____. _____ – **3º Volume – Cobre-Bronze**. São Paulo, edição do Autor, 1990, 128p.

_____. _____ – **4º Volume – Cupro-Alumínio e Aço Inox**. São Paulo, edição do Autor, 1993, 98p.

